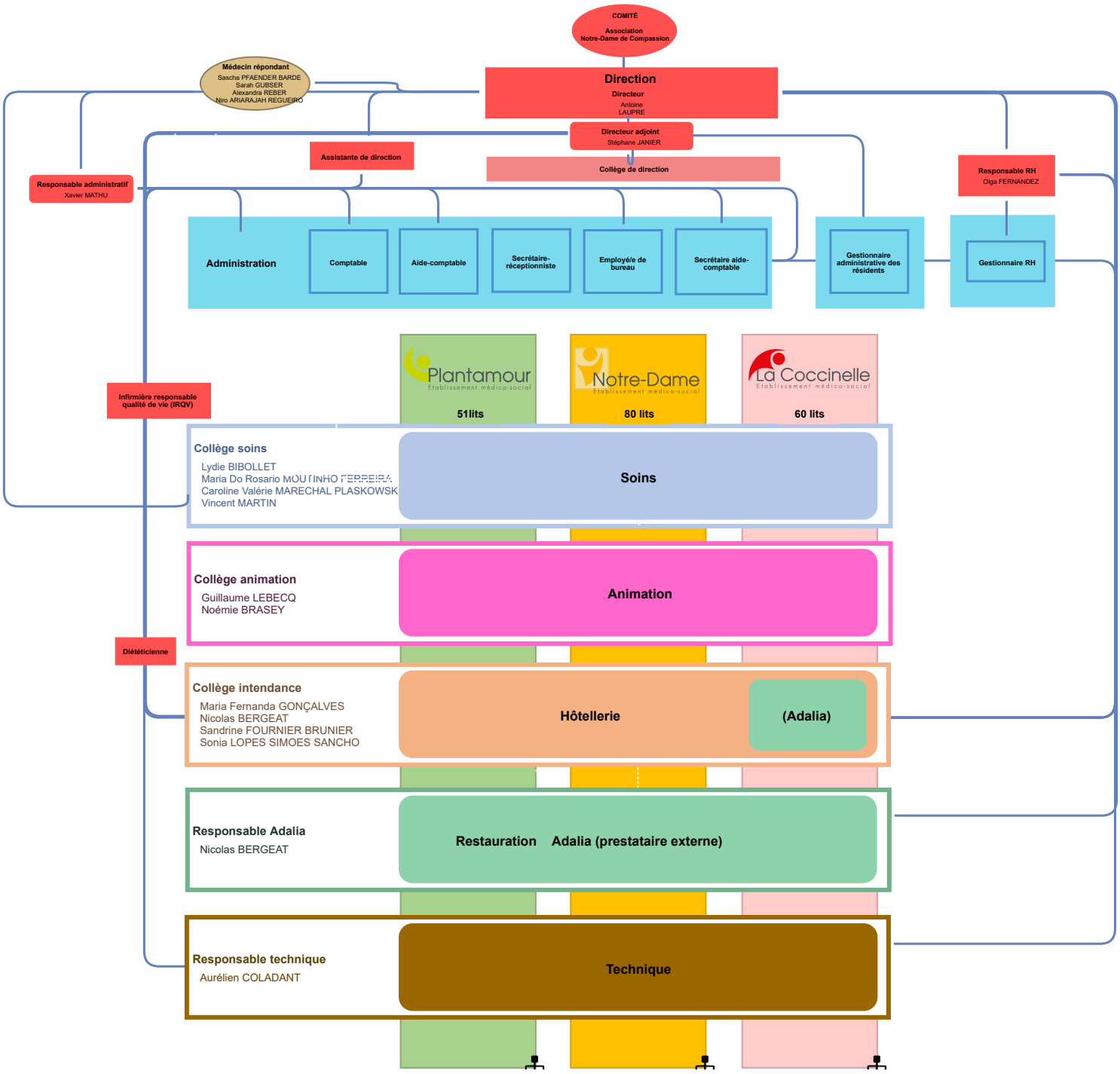
COMITÉ
Association Notre-Dame de Compassion
Médecin répondant
Sascha PFAENDER BARDE
Sarah GUBSER
Alexandra REBER
Niro ARIARAJAH REGUEIRO
Direction
Directeur
Antoine LAUPRE
Directeur adjoint
Stéphane JANIER
Assistante de direction
Collège de direction
Responsable administratif
Xavier MATHU
Responsable RH
Olga FERNANDEZ
Administration
Comptable
Aide-comptable
Secrétaire-réceptionniste
Employé/e de bureau
Secrétaire aide-comptable
Gestionnaire administrative des résidents
Gestionnaire RH
Infirmière responsable qualité de vie (IRQV)
Plantamour
Etablissement médico-social
51lits
Notre-Dame
Etablissement médico-social
80 lits
La Coccinelle
Etablissement médico-social
60 lits
Collège soins
Lydie BIBOLLET
Maria Do Rosario MOUTINHO FERREIRA
Caroline Valérie MARECHAL PLASKOWSKI
Vincent MARTIN
Soins
Collège animation
Guillaume LEBECQ
Noémie BRASEY
Animation
Diététicienne
Collège intendance
Maria Fernanda GONÇALVES
Nicolas BERGEAT
Sandrine FOURNIER BRUNIER
Sonia LOPES SIMOES SANCHO
Hôtellerie
(Adalia)
Responsable Adalia
Nicolas BERGEAT
Restauration
Adalia (prestataire externe)
Responsable technique
Aurélien COLADANT
Technique